

Was ist neu?

(stepnova Version 3.5)

1. LuV-Ausgabe wieder einen Schritt komfortabler

Ab sofort lässt sich für alle LuV's eine Ausgabe generieren, die ursprünglich nur dem AB_eM@w vorenthalten war. Also Datumfelder oder die Auswahl des Anlasses und vieles mehr, kann nun auch bequem im Bereich LuV verwendet werden.

Leistungs- und Verhaltensbeurteilung vom: 02.11.2011

BvB: Verlaufs-LuV

BvB-Reha: Verlaufs-LuV

Ende der GS

Ende der FS

Entscheidungsvorschlag

sonstiger Anlass

Leistungs- und Verhaltensbeurteilung

Maßnahmart *

Anlass *

Anlass *

von | bis *

Datum (Beurteilung)

Datum (Besprechung)

Datum (Vorgänger)

2. Endlich bequeme Dokumentation nach Profession

Schritte zur Zielerreichung können jetzt einfach auch für alle selbst erstellten nicht eM@w-Produkttypen in gewohnter Umgebung eingegeben werden. Dafür sorgt eine Checkbox im Adminbereich LuV/FöP die ein individuelles Zuschalten dieser Funktion ermöglicht.

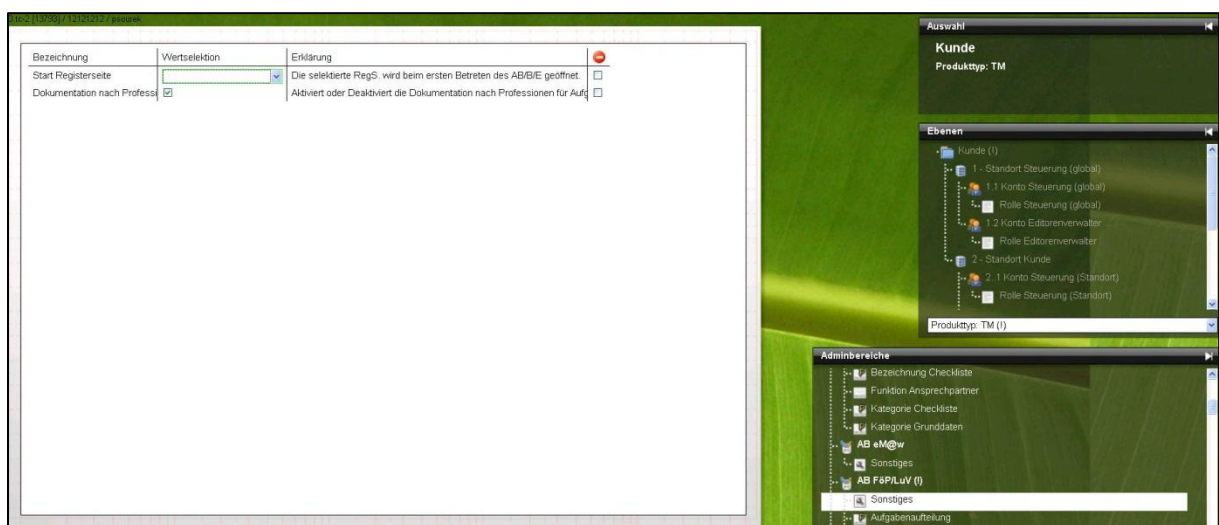
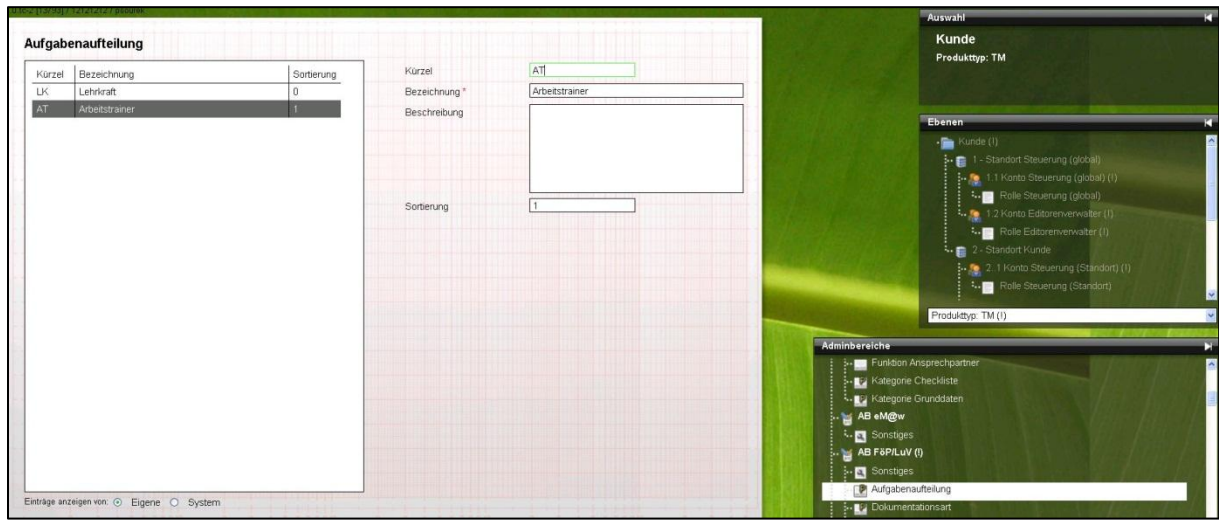

Aufgabe

Aufgabe TeilnehmerIn

Aufgabenaufteilung Trägerpersonal

Lehrkraft

Arbeitstrainer

Aufgaben Team/Trägerpersonal: Lehrkraft

Aufgaben Team/Trägerpersonal: Arbeitstrainer

3. Beliebige Tätigkeiten ohne Bindung an eine Art

Legte man eine Tätigkeit für einen TN an, musste immer auch die Art der Tätigkeit angegeben werden. (Also Praktikum, Ausbildung etc.) Diese Bindung kann man jetzt getrost aufheben und beliebige Tätigkeiten eintragen ohne sie an eine Art zu binden. Wie das geht: Einfach im Bereich Administration, AB_Kontaktarchiv die Kontingentierung unter „Sonstiges“ abschalten.
Fertig.

Bezeichnung	Wertselektion	Erklärung	
Start Registerseite	<input type="text"/>	Die selektierte RegS. wird beim ersten Betreten des AB/B/E geöffnet.	<input type="checkbox"/>
Kontingentierung zuschalten	<input type="checkbox"/>	Schaltet die Kontingentierbarkeit von Arbeitsverhältnissen im Kontakta	<input type="checkbox"/>



Tätigkeit

Kategorie: Arbeitsverhältnis ▼

Art: ▼

Tätigkeit*: Maler und Lackierer/Malerin un ▼

Plätze:



▼ Tätigkeitsbereich							
Tätigkeit	Art	BERUFENET	max.	bes.	frei	gültig von/bis	Details 
Maler und Lackierer/Malerin und Lackie							

Grunddaten Beruf

Kategorie:

Art:

Tätigkeit*:

Beginn | Ende:  







Betrieb	max	bes.	frei	
Maler & Sohn (Arbeitsverhältnis)	0			

OK

4. Alle Tätigkeiten klar im Blick dank eindeutigen Produkttypen

Fügt man eine Tätigkeit einem Kontakt hinzu, ist alles gut. Was aber tun, wenn es innerhalb der Tätigkeiten wieder unterschiedliche Produkttypen gibt? Nehmen wir an, ein Teilnehmer absolviert mehrere Praktika, so ist bisweilen nicht ersichtlich, zu welchem Produkttypen das Praktikum gehört. Kein Thema für 3.5: Jede Art von Arbeit (Ausbildung, Praktikum etc.) bekommt nun auch seinen zugehörigen Produkttypen. So hat man immer im Blick, wer zu wem gehört.

▼ **Tätigkeitsbereich**

Tätigkeit	Art	BERUFENET	max.	bes.	frei	gültig von/bis	Details 
Pflege	Einsatz (Freiwilliges Soz						
Krankenpflegehelfer/Krankenpflegehelfer	Praktikum (@ - BvB 2011						
Krankenpflegehelfer/Krankenpflegehelfer	Ausbildung i. Kooperation						

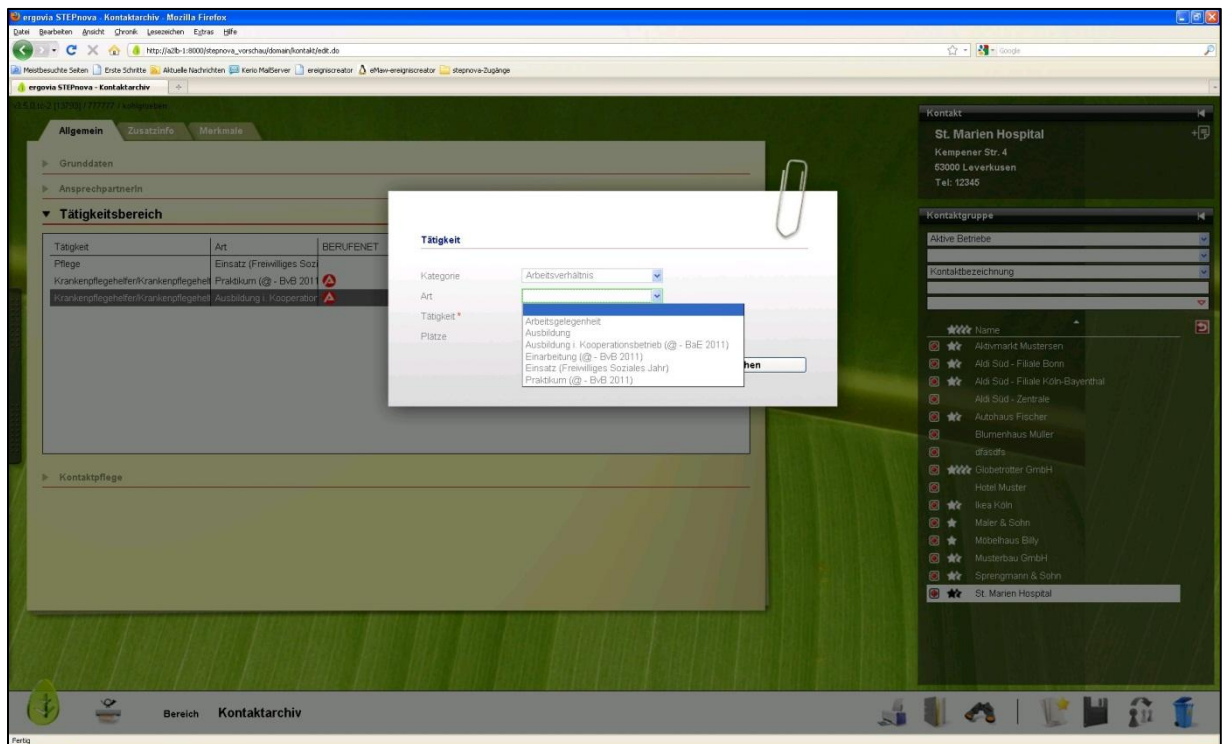

5. Kein Schulstress mehr – „übertragen auf“ bei identischen Schulen

Wenn Sie mehrere Teilnehmer haben die in dieselbe Schule gehen, lässt sich die Schule jetzt ganz ergonomisch durch den „übertragen auf“ Schalter den anderen TN zuweisen.





6. Keine Verzettelung mehr bei Dozentenspezifischen Terminen

Kursbuchung

Zielbezug:

Kursordner*:

erweiterte Suche:

Zeitraum:

Dozent:

Raum:

verfügbare Kurse*:

Buchungsart: alle Termine einzelne Termine gefilterte Termine

buchbare Termine

Datum	Tageszeiten	belegt
24.11.2011	08:00 - 10:00	0
28.11.2011	08:00 - 10:00	0
01.12.2011	08:00 - 10:00	0
05.12.2011	08:00 - 10:00	0
08.12.2011	08:00 - 10:00	0
12.12.2011	08:00 - 10:00	0

alle auswählen

Ein neuer Radiobutton in der RegS „Gruppenzugehörigkeit“ ermöglicht es jetzt in der Kursterminansicht noch gezielter nach einem Kurs und seinem zugehörigen Dozenten zu suchen. Übersichtsliste:

7. Übersicht im Kurschaos

In der RegS „Gruppenzugehörigkeit“ kann man in der Terminansicht nun auch nach Kursen filtern. Erleichtert also die Suche auch hier wieder.

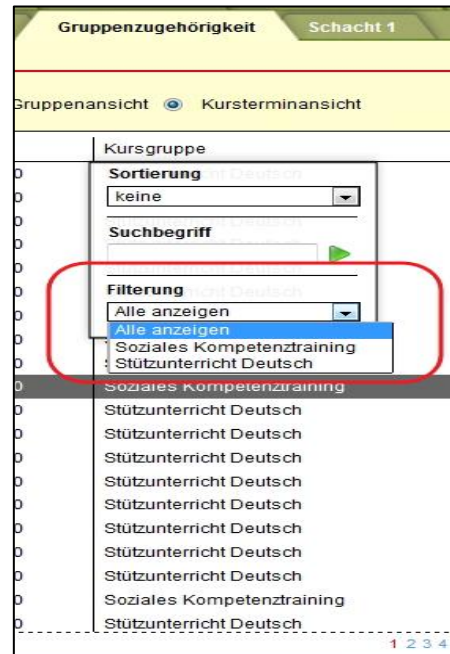

8. Fehlzeitendetails klar im Blick

„Form follows function“ haben sich unsere Entwickler bei diesem kosmetischen Eingriff gedacht. Und sie haben recht behalten: Ein neuer Button im AB_Anwesenheit lässt die Fehlzeiten jetzt auf Knopfdruck erscheinen.

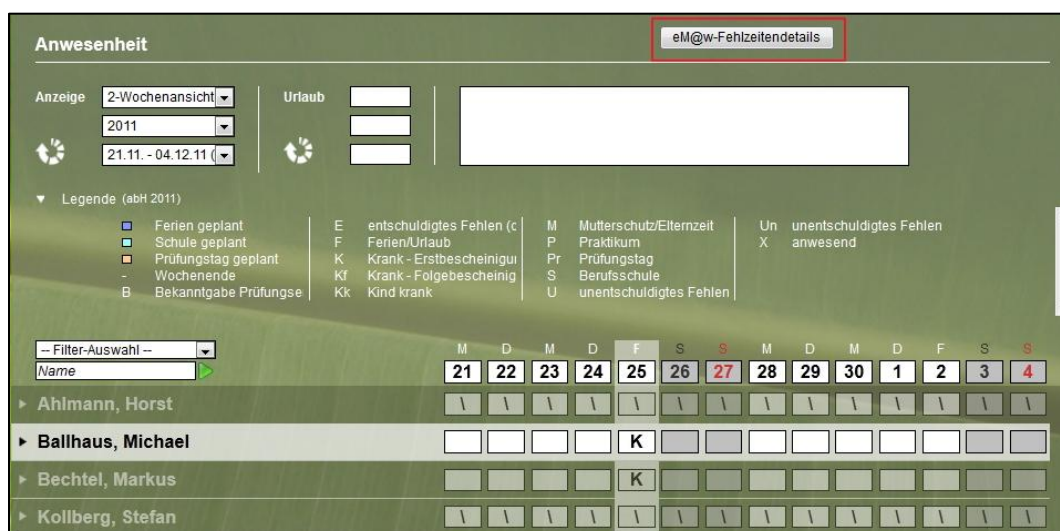

9. „Art“ und „Priorität“ ab sofort bei Druckvorlagen

Durch die Punkte „Art“ und „Priorität“ können Sie Beratungsgespräche in der 3.5 jetzt genauer definieren.

Beratungsgespräche	
Sonntag, Melanie	
<i>25.11.2011</i>	Austausch m. Dienstleistendem Betreff: Austausch mit Dienstleister
<i>Berater</i>	<i>Patrick Sourek</i>
<i>Inhalt</i>	Es fand ein Austausch mit dem Dienstleister statt.
<i>Art</i>	Aktion
<i>Priorität</i>	Hoch

10. Neue Textmarken

Wir haben für Sie die Neuerungen und Veränderungen im Textmarkenkatalog farbig hinterlegt und ausführlich im Dokumentenleitfaden beschrieben.